

Технико-экономические показатели

| № п/п | Наименование | Ед.изм. | Кол-во |
|-------|----------------------|----------------|--------|
| 1 | Этажность | эт. | 3 |
| 2 | Площадь участка | м ² | 800.0 |
| 3 | Площадь застройки | м ² | 260.00 |
| 4 | Площадь помещений | м ² | 313.14 |
| 5 | Общая площадь здания | м ² | 518.2 |
| | в т.ч.: терраса | м ² | 204.16 |

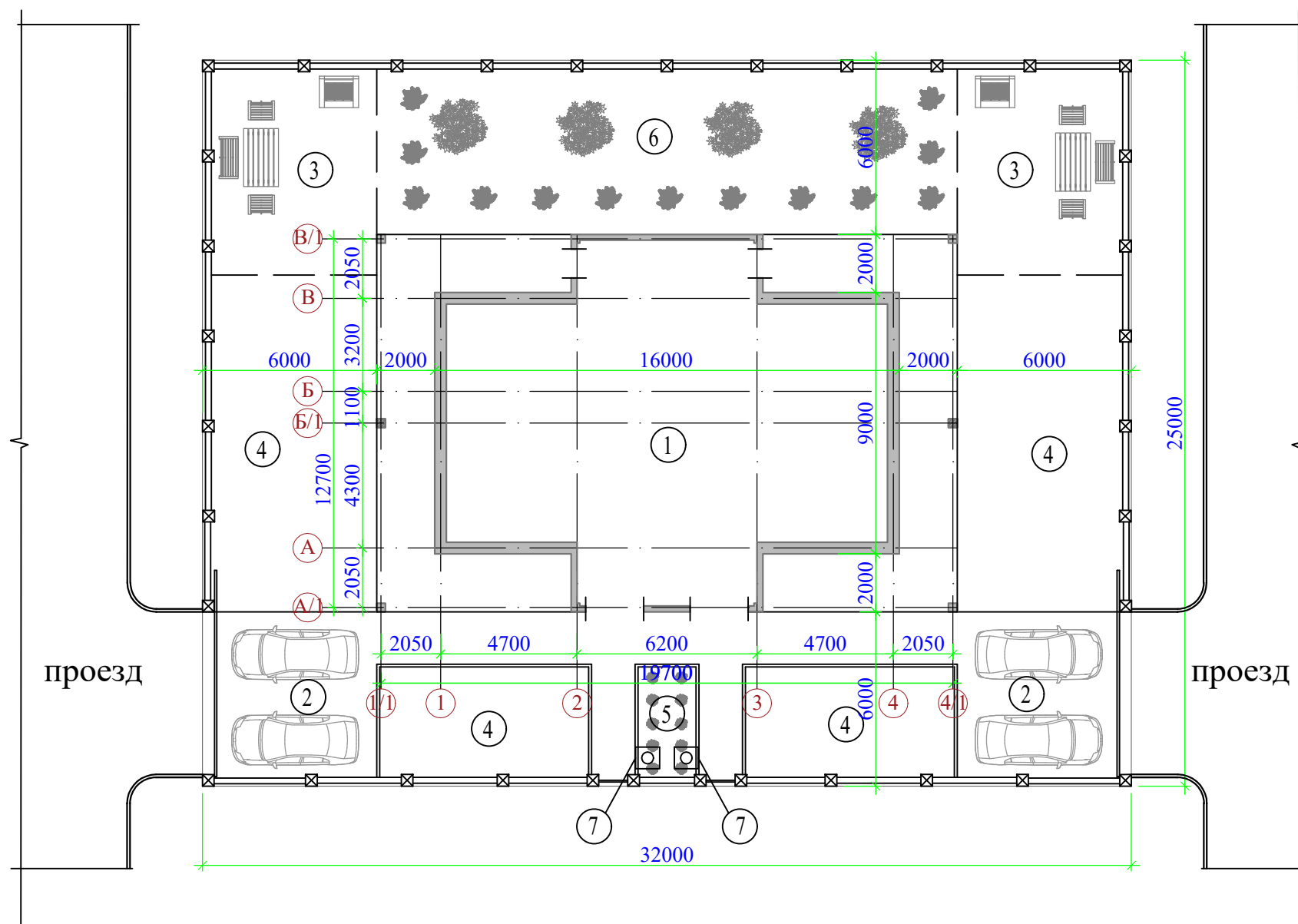

Экспликация

1. Жилой дом
2. Место парковки
3. Мангальная зона/ зона отдыха
4. Газон
5. Клумба
6. Огородная зона
7. Септик

1. Данный лист смотреть совместно с л. 3,5,6,7,8,9

| | | |
|----------------|--------------|-------------|
| Инов.№ и подл. | Подп. и дата | Взам. инв.№ |
| | | |

| | | | | | | | |
|---|-------|------|-------|---------|--------|--|--------|
| 49/2023 - АС | | | | | | | |
| Строительство жилого дома по адресу: Республика Крым, Сакский р-н, с. Молочное, ул. Курортная, д. 5, кадастровый номер 90:11:150101:948 | | | | | | | |
| Изм. | К.уч. | Лист | Ндок. | Подпись | Дата | | |
| | | | | | | | |
| Жилой дом | | | | | Стадия | Лист | Листов |
| | | | | | П | 3 | |
| Разработал Гранский | | | | | 01.24 | ИП Гранский С. В. Загородный Дом СТРОИТЕЛЬНАЯ КОМПАНИЯ | |
| Схема генерального плана. | | | | | | | |

План первого этажа на отм. 0.000

Экспликация помещений

| № п/п | Наименование | Площадь, м ² |
|----------------|------------------|-------------------------|
| 101 | Тамбур | 5.39 |
| 102 | Прихожая | 6.84 |
| 103 | Туалет | 1.69 |
| 104 | Холл | 7.00 |
| 105 | Гостинная/ кухня | 16.50 |
| 106 | Спальня | 13.18 |
| 107 | С/у | 7.88 |
| 108 | Котельная | 5.39 |
| 109 | Котельная | 5.39 |
| 110 | С/у | 7.88 |
| 111 | Спальня | 13.18 |
| 112 | Холл | 7.00 |
| 113 | Гостинная/ кухня | 16.50 |
| 114 | Туалет | 1.69 |
| 115 | Прихожая | 6.84 |
| 116 | Тамбур | 5.39 |
| 117 | Терраса | 44.53 |
| 118 | Терраса | 44.53 |
| Сумма площадей | | 216.80 |

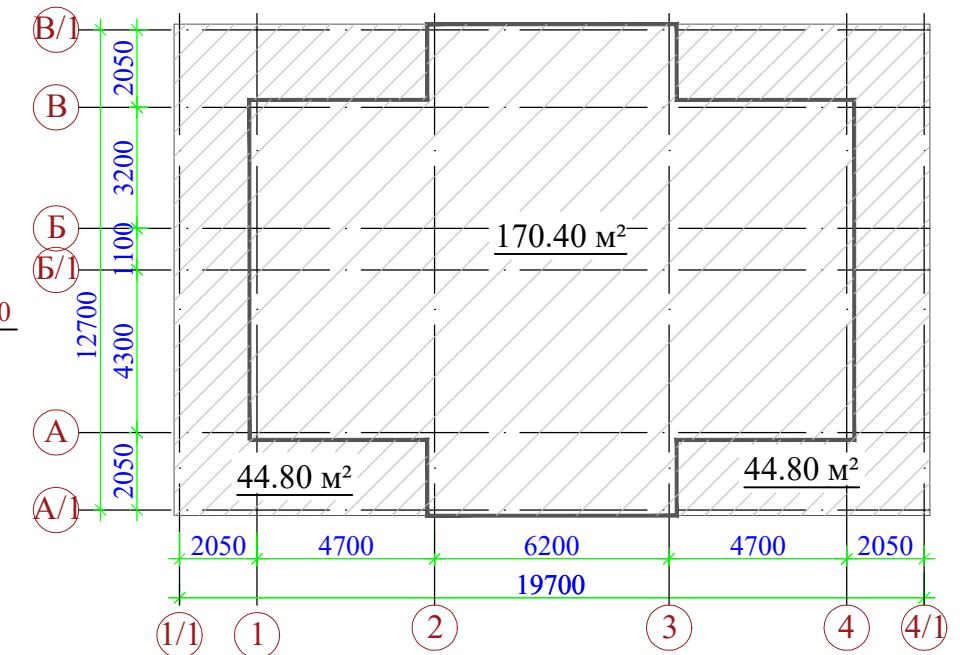
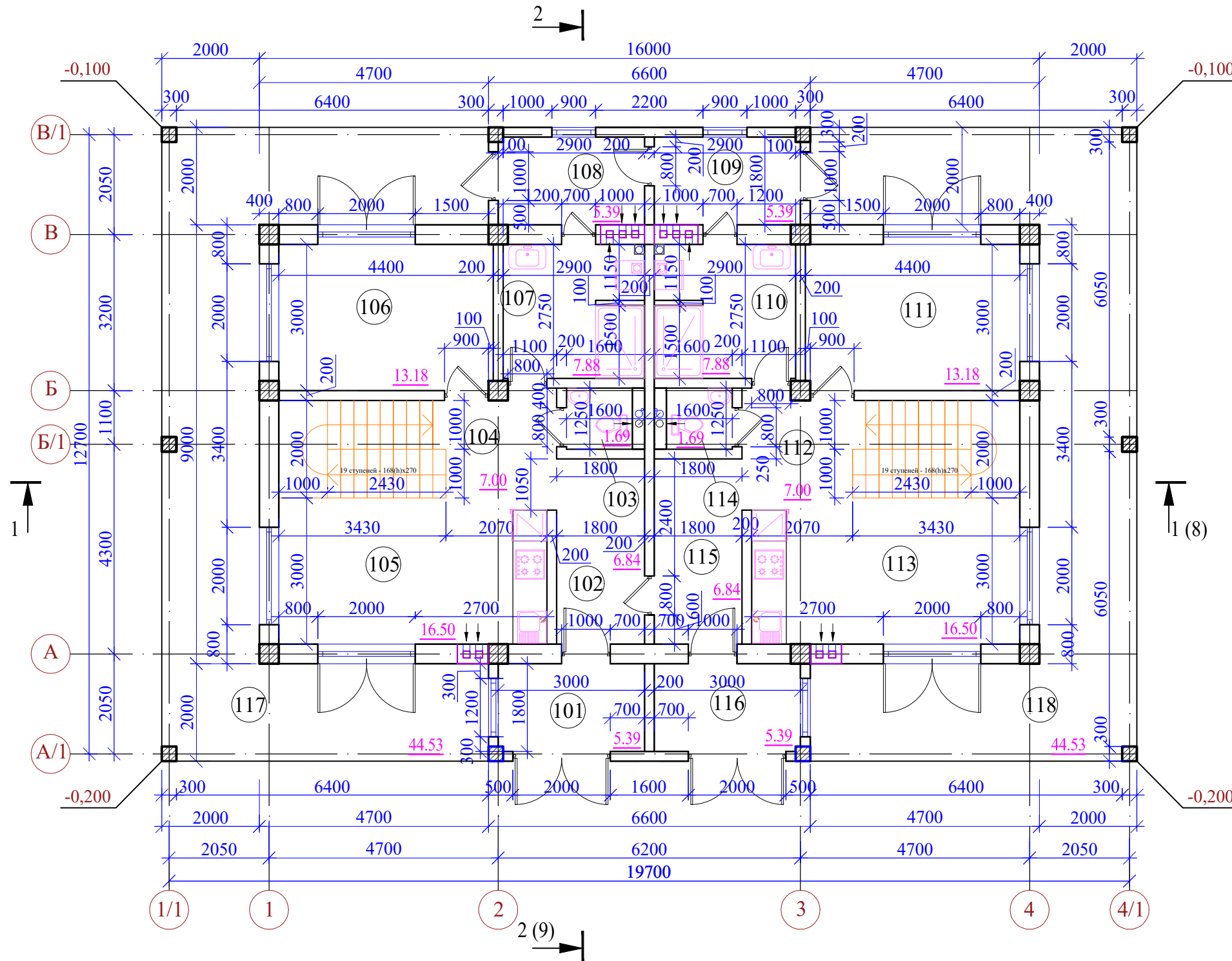

| | |
|----------------|-------------|
| Инов.№ и подл. | Взам. инв.№ |
| Подп. и дата | |

1. Данный лист смотреть совместно с л. 3,5,6,7,8,9,10,11,12

| | | | | | |
|---|-------|------|-------|---|--------|
| 49/2023 - АС | | | | | |
| Строительство жилого дома по адресу: Республика Крым, Сакский р-н, с. Молочное, ул. Курортная, д. 5, кадастровый номер 90:11:150101:948 | | | | | |
| Изм. | К.уч. | Лист | Ндок. | Подпись | Дата |
| | | | | | |
| Жилой дом | | | | Стадия | Лист |
| | | | | П | 4 |
| Разработал Гранский | | | | 01.24 | Листов |
| План первого этажа на отм. 0.000. | | | | ИП Гранский С. В. Загородный ДОМ СТРОИТЕЛЬНАЯ КОМПАНИЯ | |

План второго этажа на отм. +3.200

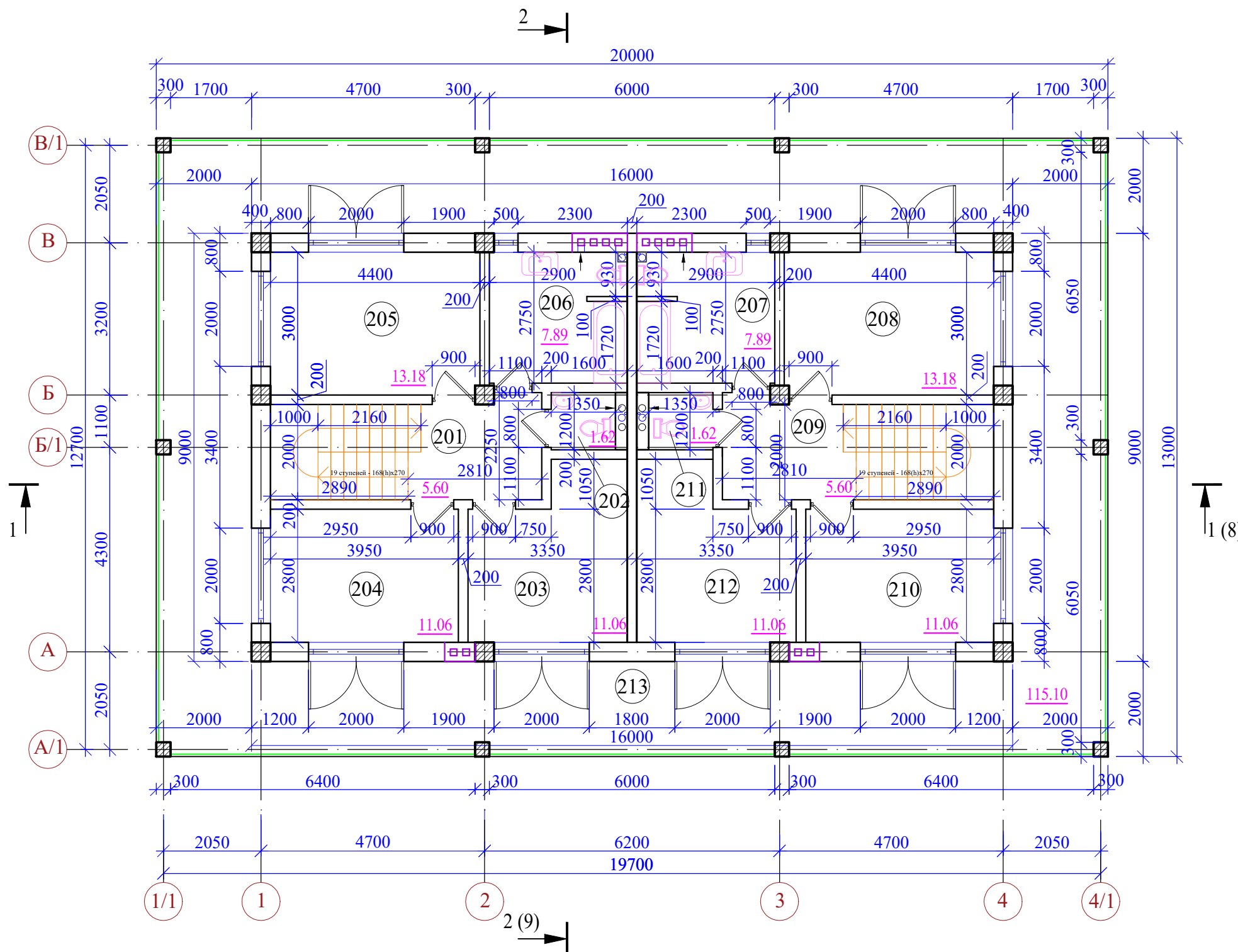

Экспликация помещений

| № п/п | Наименование | Площадь, м ² |
|----------------|--------------|-------------------------|
| 201 | Холл | 5.60 |
| 202 | Туалет | 1.62 |
| 203 | Спальня | 11.06 |
| 204 | Спальня | 11.06 |
| 205 | Спальня | 13.18 |
| 206 | С/у | 7.89 |
| 207 | С/у | 7.89 |
| 208 | Спальня | 13.18 |
| 209 | Холл | 5.60 |
| 210 | Спальня | 11.06 |
| 211 | Туалет | 1.62 |
| 212 | Спальня | 11.06 |
| 213 | Терраса | 115.10 |
| Сумма площадей | | 215.92 |

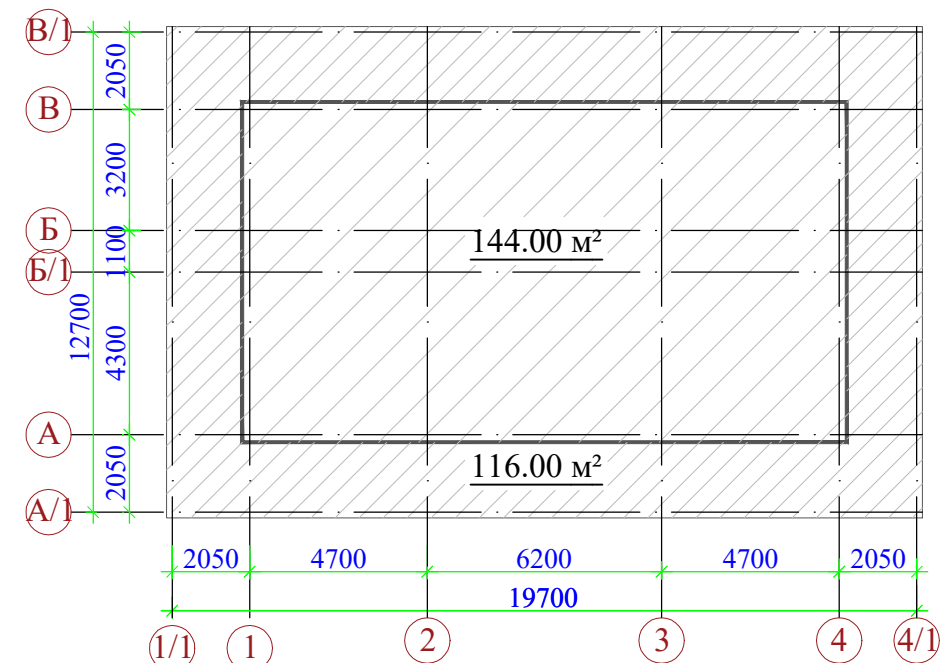

1. Данный лист смотреть совместно с л. 3,4,6,7,8,9,10,11,12

| | |
|----------------|-------------|
| Инов.№ и подл. | Взам. инв.№ |
| Подп. и дата | |

| | | | | | | | | | |
|------------|----------|------|-------|---------|-------|---|---|------|--------|
| | | | | | | 49/2023 - АС | | | |
| | | | | | | Строительство жилого дома по адресу: Республика Крым, Сакский р-н, с. Молочное, ул. Курортная, д. 5, кадастровый номер 90:11:150101:948 | | | |
| Изм. | К.уч. | Лист | Ндок. | Подпись | Дата | Жилой дом | Стадия | Лист | Листов |
| | | | | | | | П | 5 | |
| Разработал | Гранский | | | | 01.24 | План второго этажа на отм. +3,200. | ИП Гранский С. В. Загородный ДОМ СТРОИТЕЛЬНАЯ КОМПАНИЯ | | |

План мансардного этажа на отм. +6.400

Экспликация помещений

| № п/п | Наименование | Площадь, м ² |
|----------------|--------------|-------------------------|
| 301 | Холл | 5.25 |
| 302 | С/у | 3.29 |
| 303 | Спальня | 16.62 |
| 304 | Спальня | 17.58 |
| 305 | Спальня | 17.58 |
| 306 | Холл | 5.25 |
| 307 | С/у | 3.29 |
| 308 | Спальня | 16.62 |
| Сумма площадей | | 85.48 |

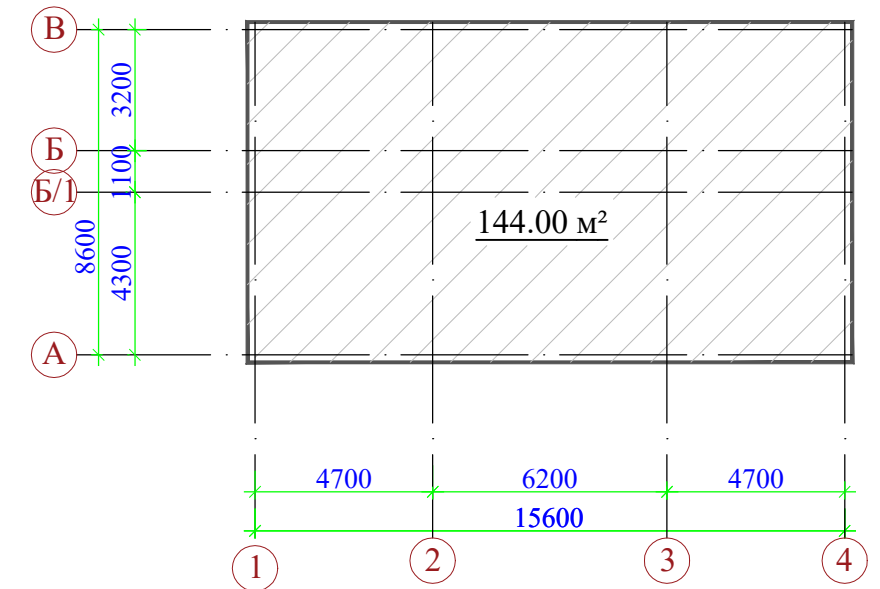
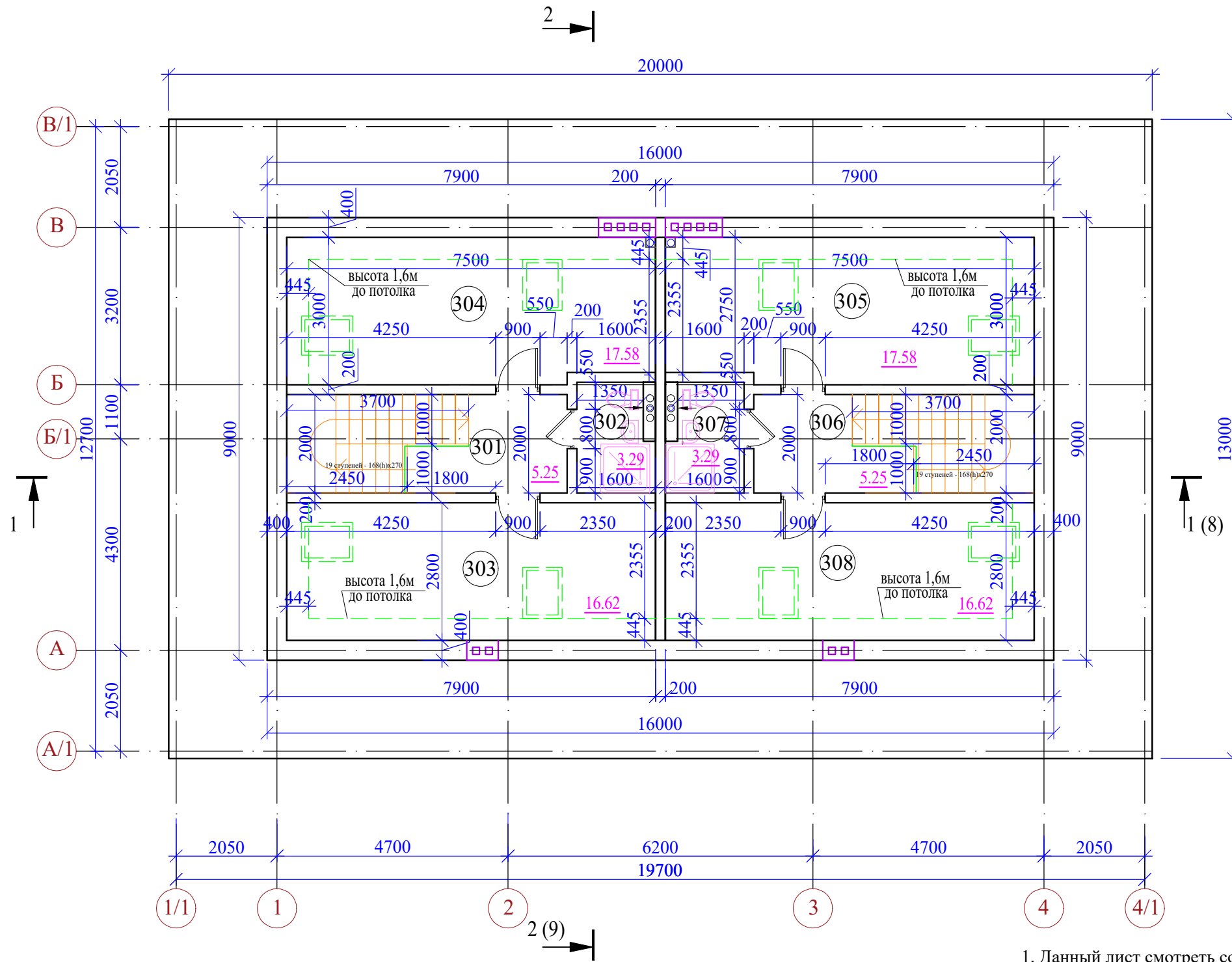

1. Данный лист смотреть совместно с л. 3,4,5,7,8,9,10,11,12

| | |
|----------------|-------------|
| Инов.№ и подл. | Взам. инв.№ |
| Подп. и дата | |

| | | | | | |
|---|-------|------|-------|--|------|
| 49/2023 - АС | | | | | |
| Строительство жилого дома по адресу: Республика Крым, Сакский р-н, с. Молочное, ул. Курортная, д. 5, кадастровый номер 90:11:150101:948 | | | | | |
| Изм. | К.уч. | Лист | Ндок. | Подпись | Дата |
| | | | | | |
| Жилой дом | | | | Стадия | Лист |
| | | | | П | 6 |
| Разработал Гранский | | | | 01.24 | |
| План мансардного этажа на отм. +6,400. | | | | ИП Гранский С. В. Загородный Дом СТРОИТЕЛЬНАЯ КОМПАНИЯ | |

План кровли

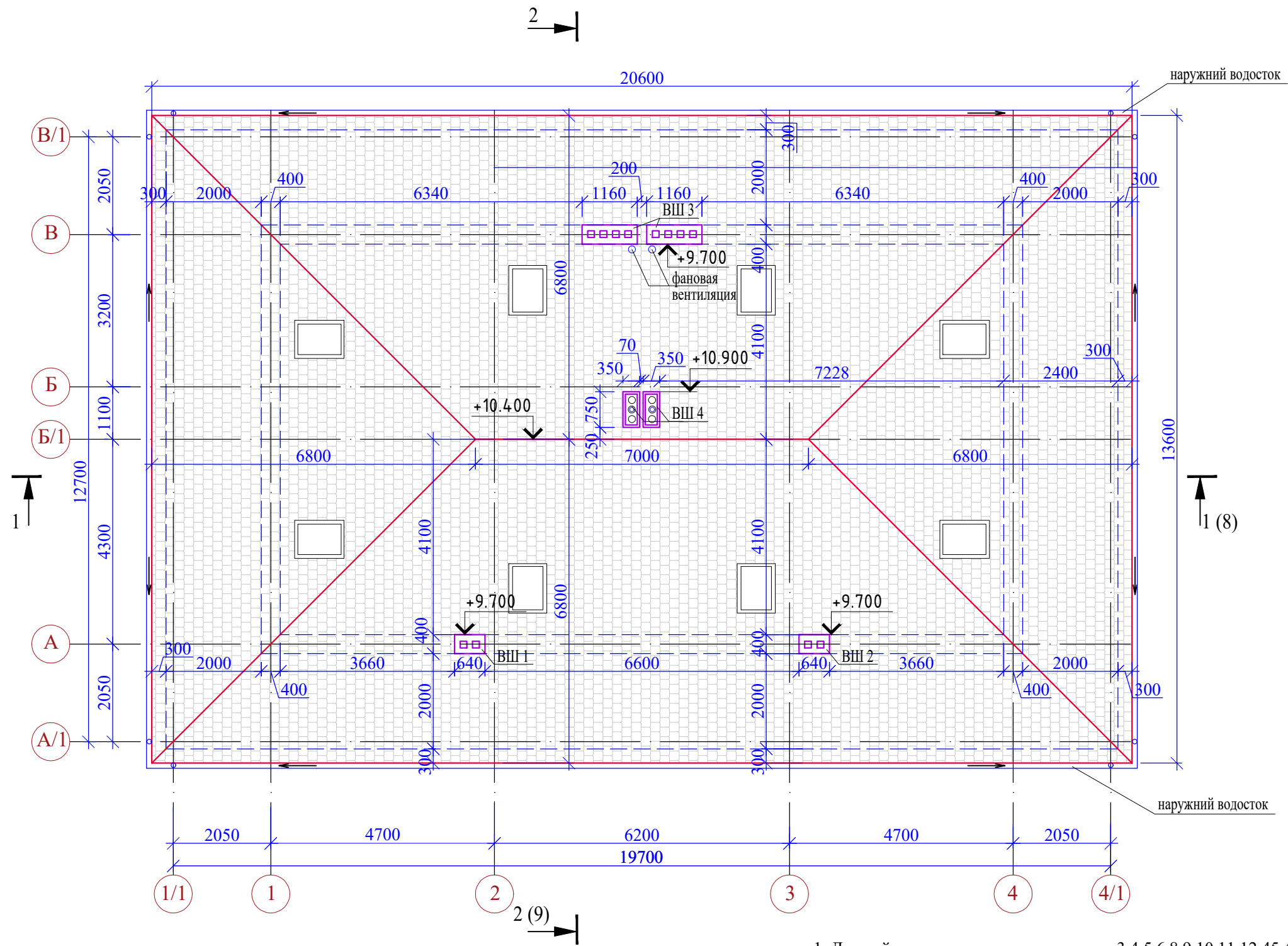

1. Данный лист смотреть совместно с л. 3,4,5,6,8,9,10,11,12,45,46,47

| | | |
|----------------|--------------|--------------|
| Инов.№ и подл. | Подп. и дата | Взам. инв. № |
| | | |

| | | | | | | | |
|---|----------|------|-------|---------|--|------|--------|
| 49/2023 - АС | | | | | | | |
| Строительство жилого дома по адресу: Республика Крым, Сакский р-н, с. Молочное, ул. Курортная, д. 5, кадастровый номер 90:11:150101:948 | | | | | | | |
| Изм. | К.уч. | Лист | Ндок. | Подпись | Дата | | |
| | | | | | | | |
| Разработал | Гранский | | | | 01.24 | | |
| Жилой дом | | | | | Стадия | Лист | Листов |
| План кровли. | | | | | П | 7 | |
| | | | | | ИП Гранский С. В. Загородный Дом СТРОИТЕЛЬНАЯ КОМПАНИЯ | | |

Фасад в осях 1/1 - 4/1



1. Данный лист смотреть совместно с л. 3--9,11,12

| | | |
|---------------|--------------|-------------|
| Инв.№ и подл. | Подл. и дата | Взам. инв.№ |
| | | |

| | | | | | | | | | | |
|------------|----------|------|-------|---------|-------|---|--|--|------|--------|
| | | | | | | 49/2023 - АС | | | | |
| | | | | | | Строительство жилого дома по адресу: Республика Крым, Сакский р-н, с. Молочное, ул. Курортная, д. 5, кадастровый номер 90:11:150101:948 | | | | |
| Изм. | К.уч. | Лист | Ндок. | Подпись | Дата | Жилой дом | | Стадия | Лист | Листов |
| | | | | | | | | П | 10 | |
| Разработал | Гранский | | | | 01.24 | Фасад в осях 1/1 - 4/1 | | ИП Гранский С. В. Загородный ДОМ СТРОИТЕЛЬНАЯ КОМПАНИЯ | | |

Фасад в осях 4/1 - 1/1

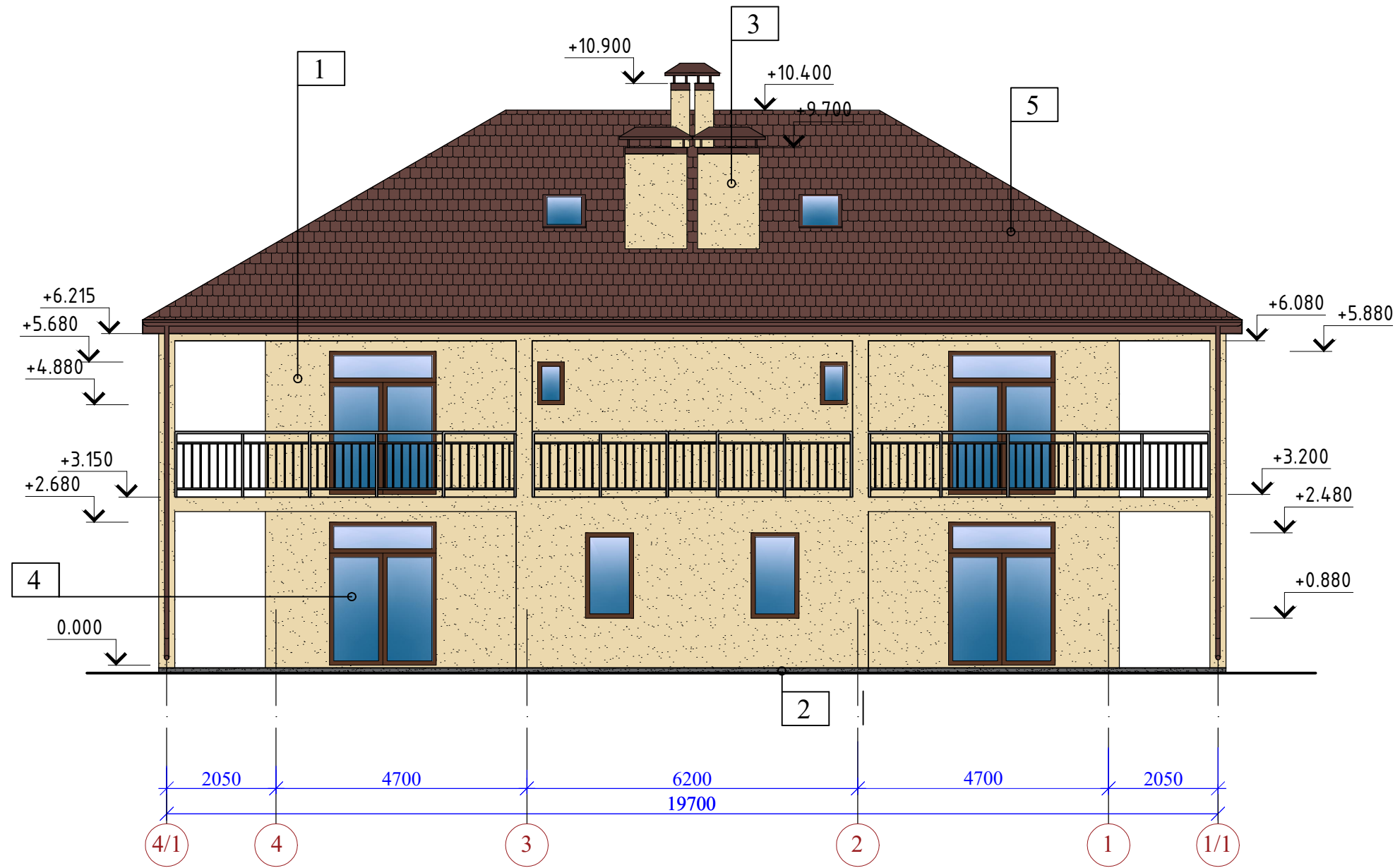

Ведомость отделки фасадов

| Поз. | Наименование | Вид отделки | Колер |
|------|----------------------|--|---|
| 1 | Наружные стены | Фактурная штукатурка Ceresit, покраска акриловой краской Ceresit | Светло-песочный |
| 2 | Цоколь | Плитка из натурального камня | под натуральный |
| 3 | Вентиляционные шахты | Профлист | Светло-песочный |
| 4 | Окна | ПВХ 5камерный пакет индивидуального изготовления | Внутренний: Белый, RAL 9010 Наружный: графит |
| 5 | Кровля | Битумная черепица | Коричневый |

1. Данный лист смотреть совместно с л. 3-:-10,12

| | | | | | | | | |
|------------|----------|------|-------|---------|-------|---|------|--------|
| | | | | | | 49/2023 - АС | | |
| | | | | | | Строительство жилого дома по адресу: Республика Крым, Сакский р-н, с. Молочное, ул. Курортная, д. 5, кадастровый номер 90:11:150101:948 | | |
| Изм. | К.уч. | Лист | Ндок. | Подпись | Дата | Жилой дом | | |
| | | | | | | Стадия | Лист | Листов |
| | | | | | | П | 11 | |
| Разработал | Гранский | | | | 01.24 | ИП Гранский С. В. Загородный Дом СТРОИТЕЛЬНАЯ КОМПАНИЯ | | |
| | | | | | | Фасад в осях 4/1 - 1/1 | | |

| | | |
|---------------|--------------|-------------|
| Инв.№ и подл. | Подп. и дата | Взам. инв.№ |
| | | |

Фасад в осях В/1 - А/1

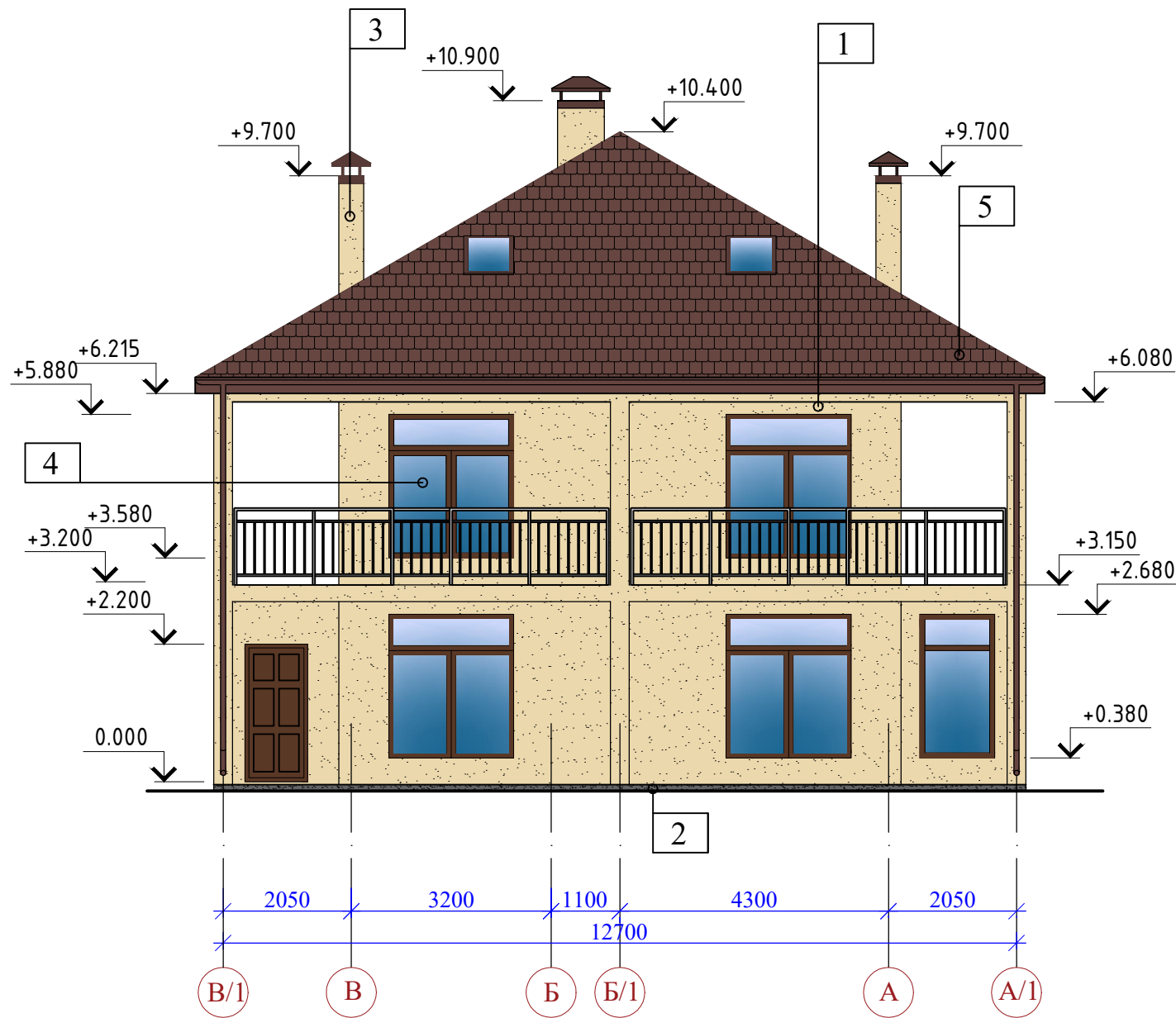

Фасад в осях А/1 - В/1

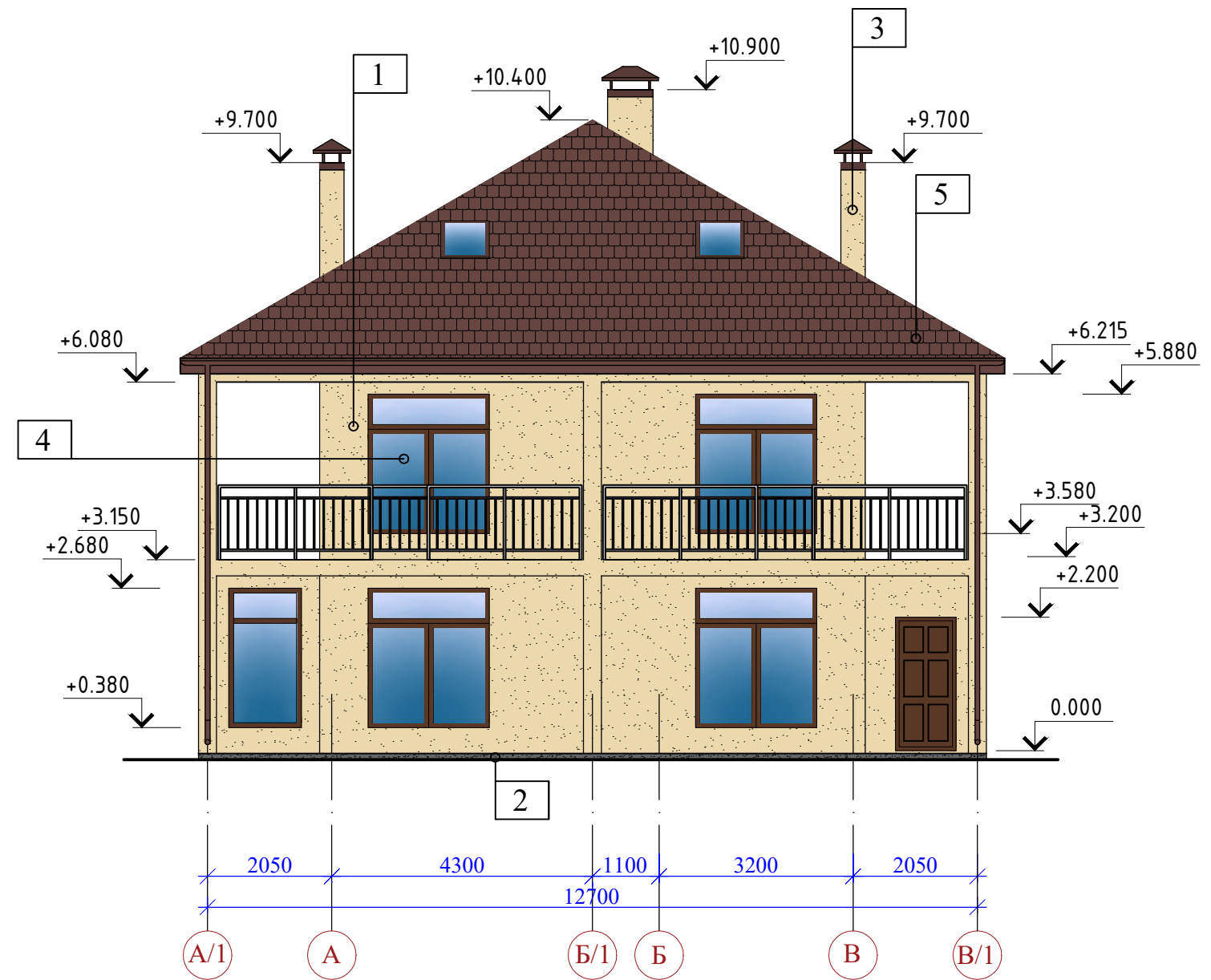

1. Данный лист смотреть совместно с л. 3-:-11

| | |
|----------------|--|
| Взам. инв. № | |
| Подп. и дата | |
| Инв. № и подл. | |

| | | | | | | | | | | |
|---------------------|-------|------|-------|---------|------|---|--|--|------|--------|
| | | | | | | 49/2023 - АС | | | | |
| | | | | | | Строительство жилого дома по адресу: Республика Крым, Сакский р-н, с. Молочное, ул. Курортная, д. 5, кадастровый номер 90:11:150101:948 | | | | |
| Изм. | К.уч. | Лист | Ндок. | Подпись | Дата | Жилой дом | | Стадия | Лист | Листов |
| | | | | | | | | П | 12 | |
| Разработал Гранский | | | | | | 01.24 | | ИП Гранский С. В. Загородный ДОМ СТРОИТЕЛЬНАЯ КОМПАНИЯ | | |