

АСМ" Загородный дом"

ПРОЕКТ

архитектурно-строительный
46/2023 - АС



Строительство жилого дома по адресу:
*Республика Крым, р-н. Симферопольский,
с. Заречное, ул. Я.Мудрого, уч. 2*

г. Севастополь, 2023г., ИП С.В. Гранский



Взам. инв. №
Подп. и дата
Инв. № и подл.

						46/2023 - АС			
						Строительство жилого дома по адресу: Республика Крым, р-н. Симферопольский, с. Заречное, ул. Я.Мудрого, уч. 22			
Изм.	К.уч.	Лист	Ндок.	Подпись	Дата	Жилой дом	Стадия	Лист	Листов
							П	4	
						Аксонометрия.	ИП Гранский С. В. Загородный ДОМ <small>СТРОИТЕЛЬНАЯ КОМПАНИЯ</small>		
Разработал		Гранский			11.23				



Инва.№ и подл.	Подп. и дата	Взам. инв.№
----------------	--------------	-------------

						46/2023 - АС			
						Строительство жилого дома по адресу: Республика Крым, р-н. Симферопольский, с. Заречное, ул. Я.Мудрого, уч. 22			
Изм.	К.уч.	Лист	Ндок.	Подпись	Дата	Жилой дом	Стадия	Лист	Листов
							П	5	
						Аксонометрия.	ИП Гранский С. В. Загородный ДОМ СТРОИТЕЛЬНАЯ КОМПАНИЯ		



Инв. № и подл.	Подп. и дата	Взам. инв. №

						46/2023 - АС			
						Строительство жилого дома по адресу: Республика Крым, р-н. Симферопольский, с. Заречное, ул. Я.Мудрого, уч. 22			
Изм.	К.уч.	Лист	Ндок.	Подпись	Дата	Жилой дом	Стадия	Лист	Листов
							П	6	
Разработал	Гранский				11.23	Аксонометрия.	ИП Гранский С. В. Загородный ДОМ <small>СТРОИТЕЛЬНАЯ КОМПАНИЯ</small>		

План первого этажа на отм. 0.000

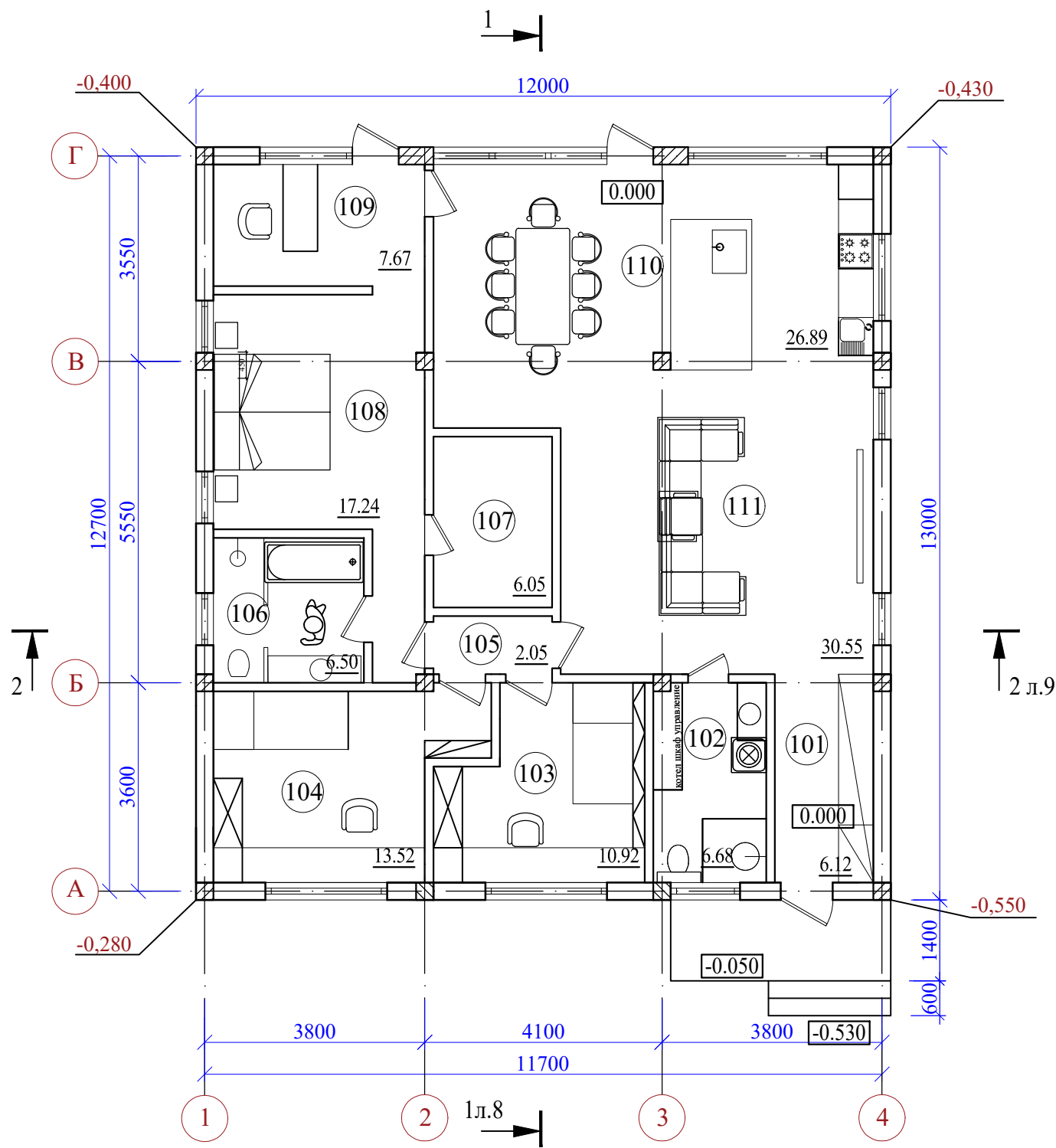

Кладочный план первого этажа на отм. 0.000

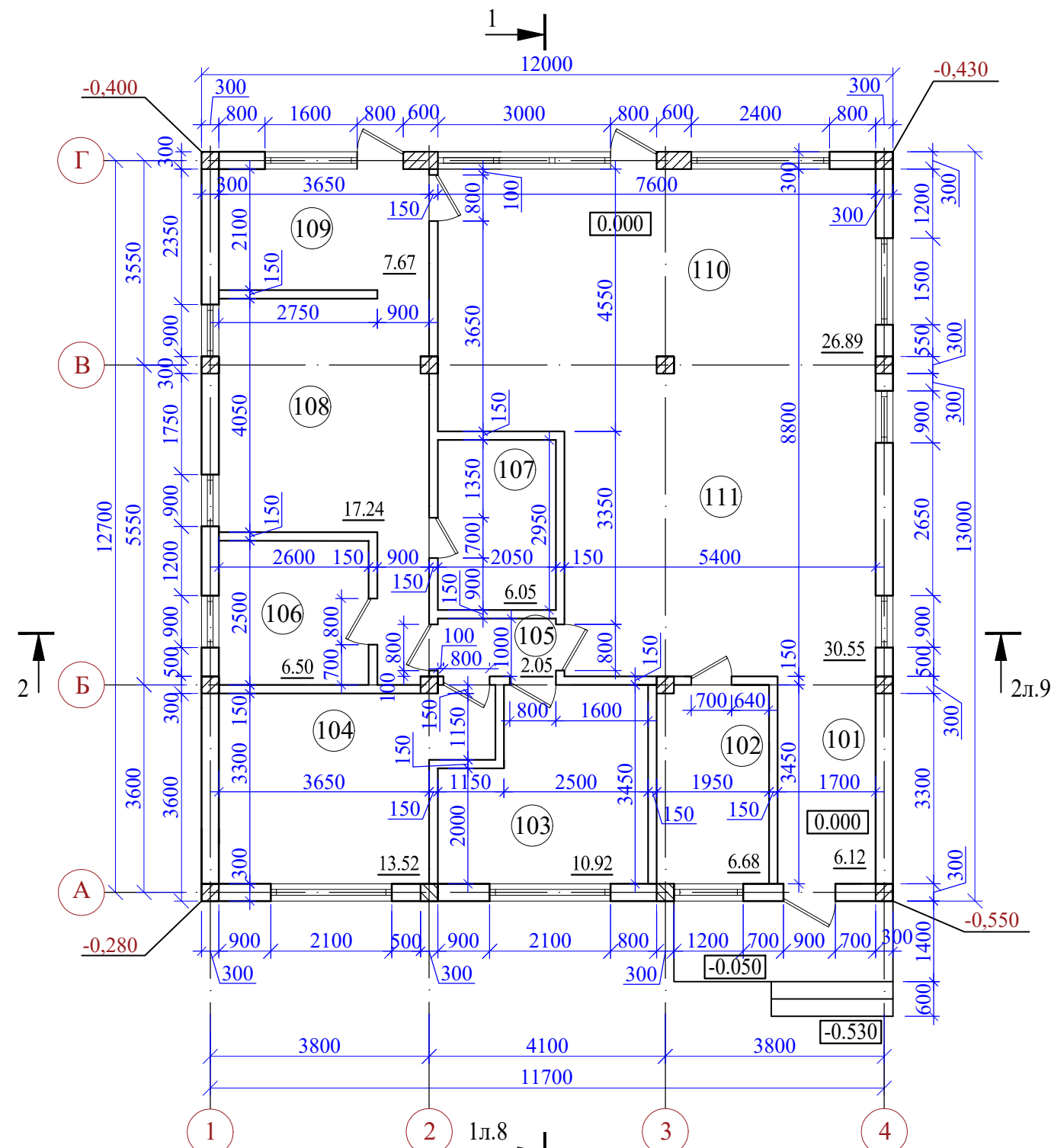

Экспликация помещений (начало)

№ п/п	Наименование	Площадь, м²
101	Прихожая	6.12
102	Котельная	6.68
103	Спальня	10.92
104	Спальня	13.52
105	Коридор	2.05
106	Санузел	6.50
107	Гардеробная	6.05

Экспликация помещений (окончание)

№ п/п	Наименование	Площадь, м²
108	Спальня	17.24
109	Кабинет	7.67
110	Кухня-столовая	26.89
111	Гостинная	30.55
Сумма площадей		134.19

1. Данный лист смотреть совместно с л. 3,4,5,6,8,9,10,11

Инов.№ и подл.	Подш. и дата	Взам. инв.№
----------------	--------------	-------------

						46/2023 - АС			
						Строительство жилого дома по адресу: Республика Крым, р-н. Симферопольский, с. Заречное, ул. Я.Мудрого, уч. 22			
Изм.	К.уч.	Лист	Ндок.	Подпись	Дата	Жилой дом	Стадия	Лист	Листов
							П	7	
Разработал Гранский						11.23	План первого этажа на отм. 0.000. Кладочный план первого этажа на отм. 0.000		
						ИП Гранский С. В. Загородный Дом СТРОИТЕЛЬНАЯ КОМПАНИЯ			

План кровли

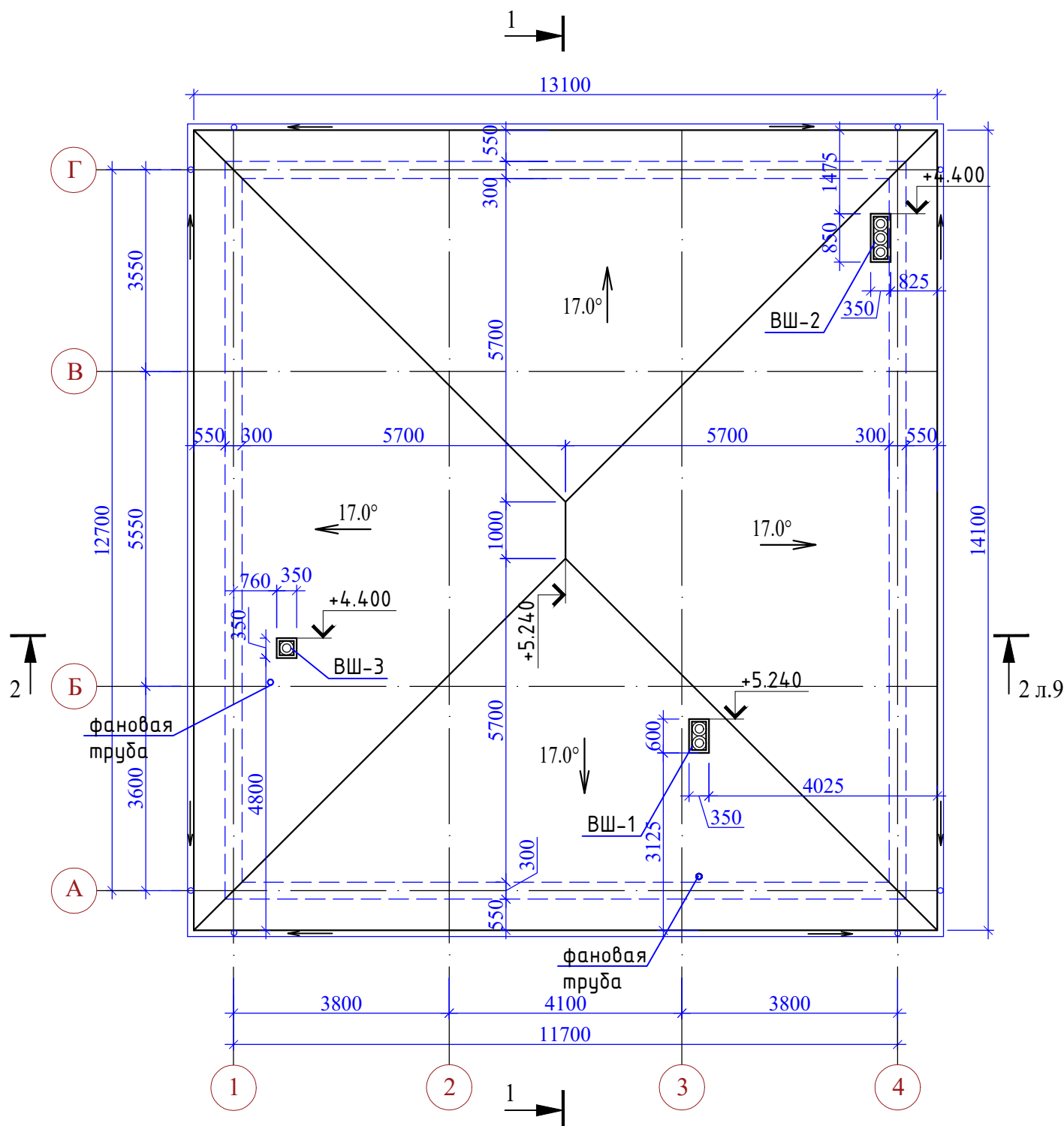

Разрез 1 - 1

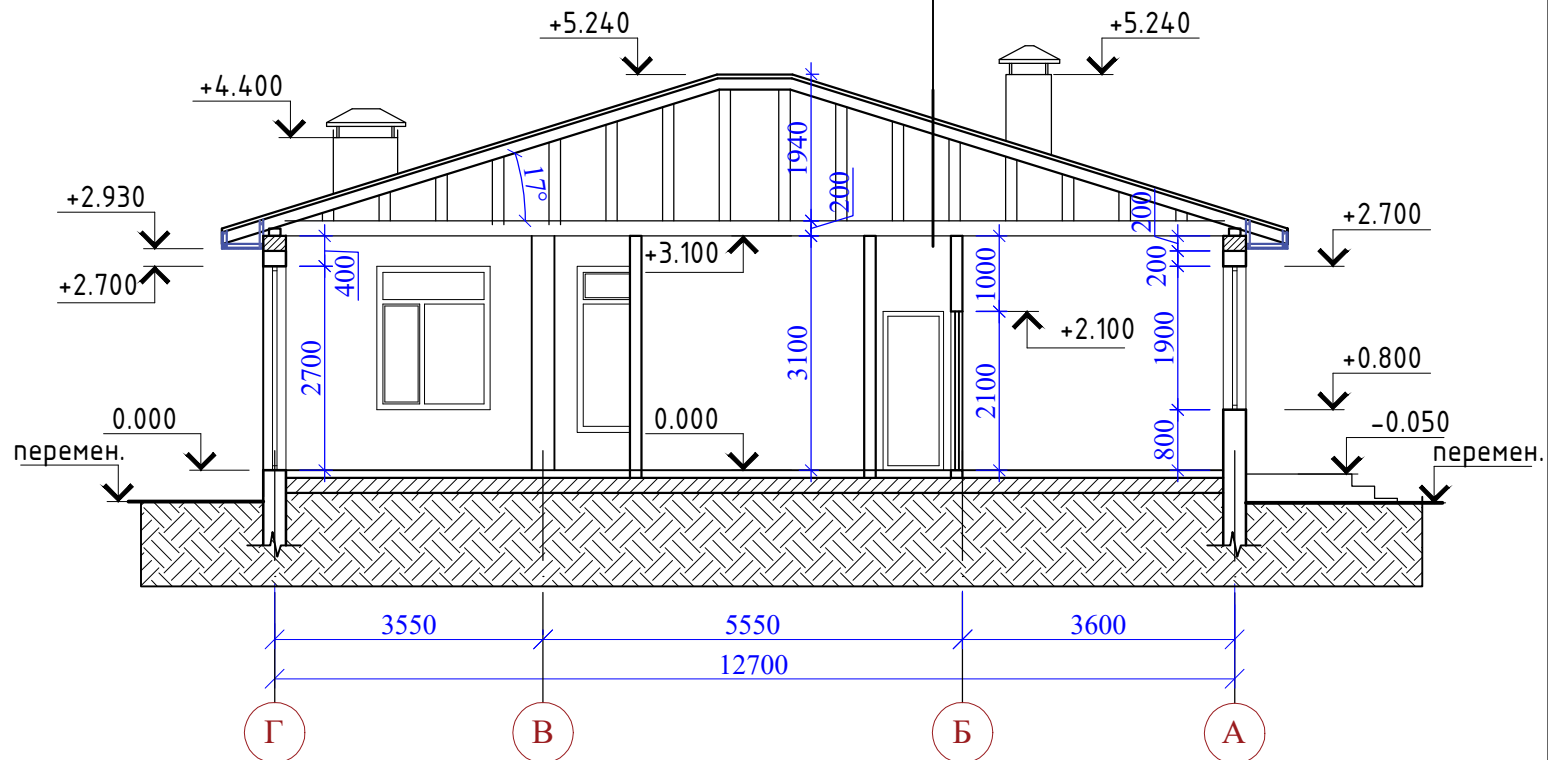

- Битумная черепица
- Подкладочный ковер ANDEREP ULTRA
- Плита OSB-3 12x1250x2500мм
- Обрешетка 100x25(h) мм
- Стропильная нога 50x200(h) мм
- Строганная доска (полы) 100x25(h)
- Контррейка 50x25(h)
- Паропроницаемая ветро-влагозащитная пленка
- Потолочная балка 50x200(h) мм
- Утеплитель мин.вата 150мм
- Пароизоляция
- Обрешетка, доска 100x25 (h)

1. Данный лист смотреть совместно с л. 3,4,5,6,7,9,10,11,39

Инов.№ и подл.	Подп. и дата	Взам. инв.№

46/2023 - АС							
Строительство жилого дома по адресу: Республика Крым, р-н. Симферопольский, с. Заречное, ул. Я.Мудрого, уч. 22							
Изм.	К.уч.	Лист	Ндок.	Подпись	Дата		
Жилой дом					Стадия	Лист	Листов
					П	8	
Разработал Гранский					11.23	ИП Гранский С. В. Загородный Дом СТРОИТЕЛЬНАЯ КОМПАНИЯ	
План кровли. Разрез 1 - 1							

Фасад в осях 1 - 4

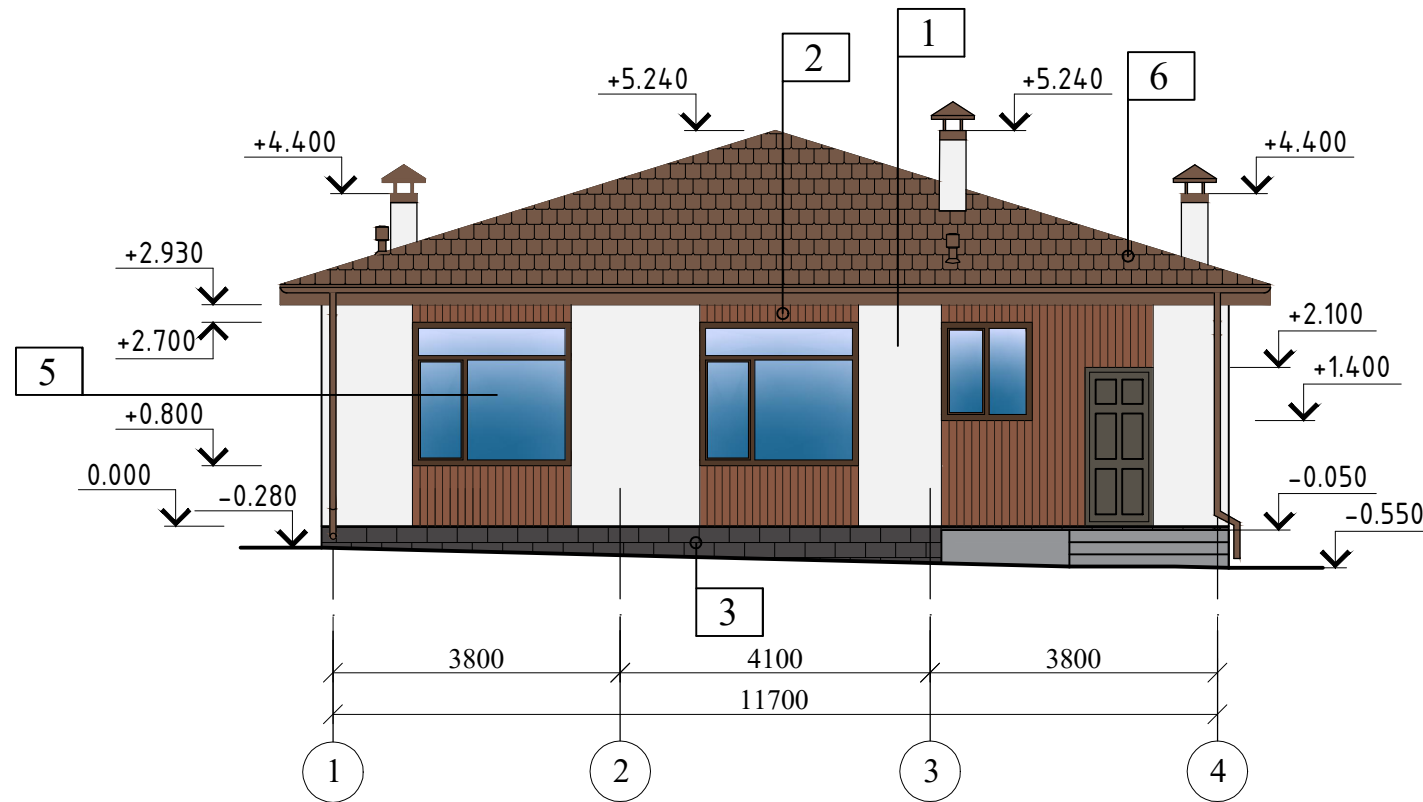

Фасад в осях 4 - 1

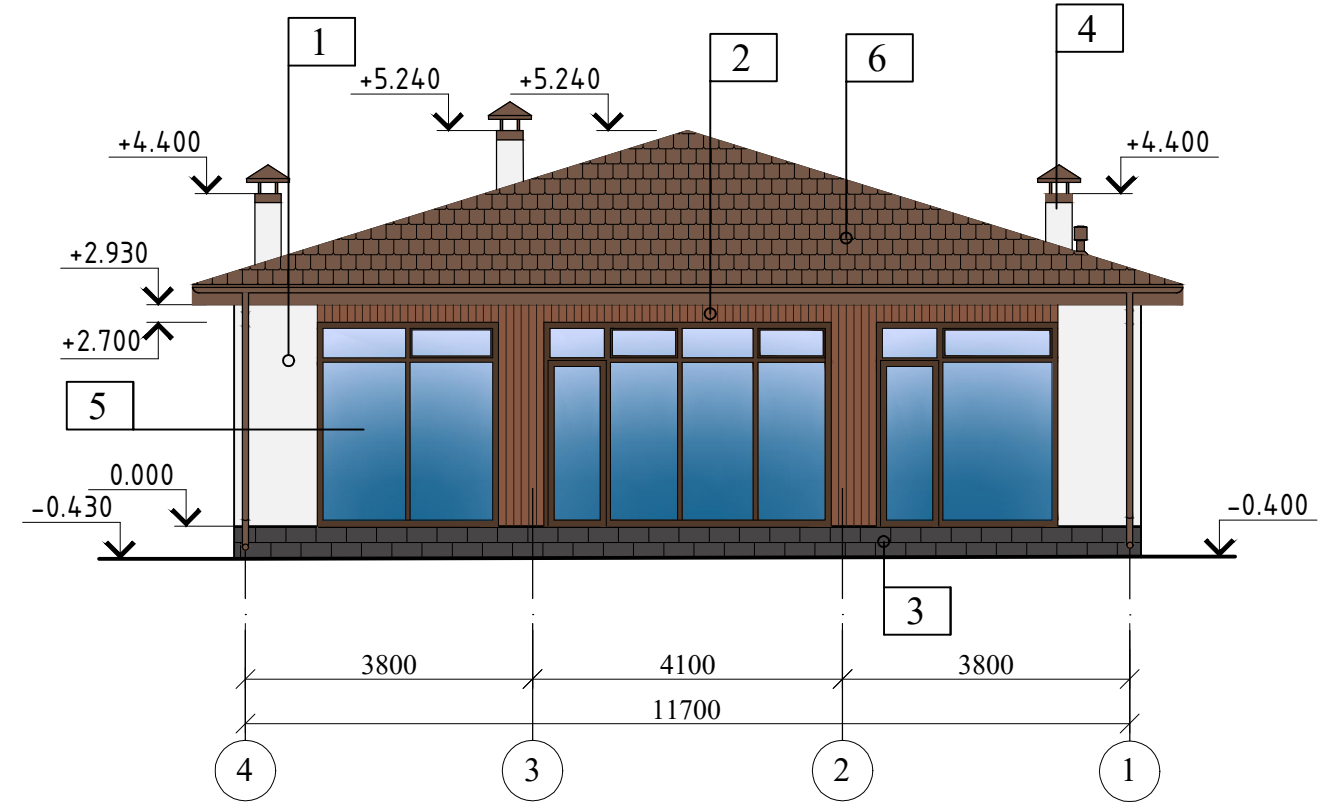

Ведомость отделки фасадов

Поз.	Наименование	Вид отделки	Колер
1	Наружные стены	Фактурная штукатурка Ceresit, покраска акриловой краской Ceresit	Белый, RAL 9010
2	Наружные стены	Фасадные панели фиброцементные - имитация деревянной доски, 3600,1800x190x8 мм	Bordo
3	Цоколь	Плитка из натурального камня	под натуральный
4	Вентиляционные шахты	Профлист	Белый, RAL 9010
5	Окна	ПВХ 5камерный пакет индивидуального изготовления	Внутренний: Белый, RAL 9010 Наружный: коричневый, RAL 8017
6	Кровля	Битумная черепица	Коричневый

1. Данный лист смотреть совместно с л. 3,4,5,6,7,8,9,11

						46/2023 - АС				
						Строительство жилого дома по адресу: Республика Крым, р-н. Симферопольский, с. Заречное, ул. Я.Мудрого, уч. 22				
Изм.	К.уч.	Лист	Ндок.	Подпись	Дата	Жилой дом		Стадия	Лист	Листов
						Жилой дом		П	10	
Разработал	Гранский				11.23	Фасад в осях 1 - 4. Фасад в осях 4 - 1.		ИП Гранский С. В. Загородный ДОМ СТРОИТЕЛЬНАЯ КОМПАНИЯ		

Инв.№ и подл.	Подп. и дата	Взам. инв.№

Фасад в осях Г - А

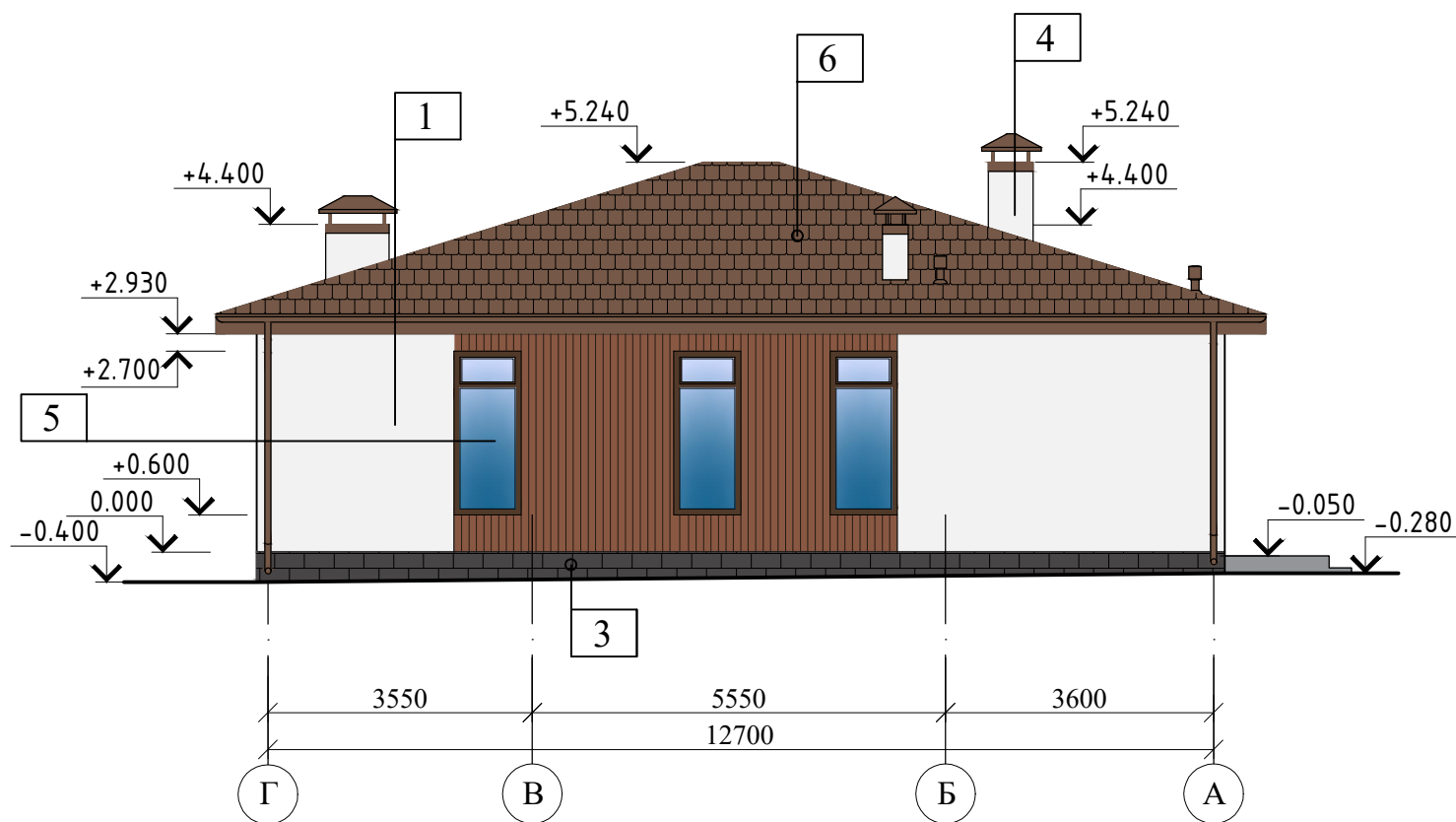

Фасад в осях А - Г

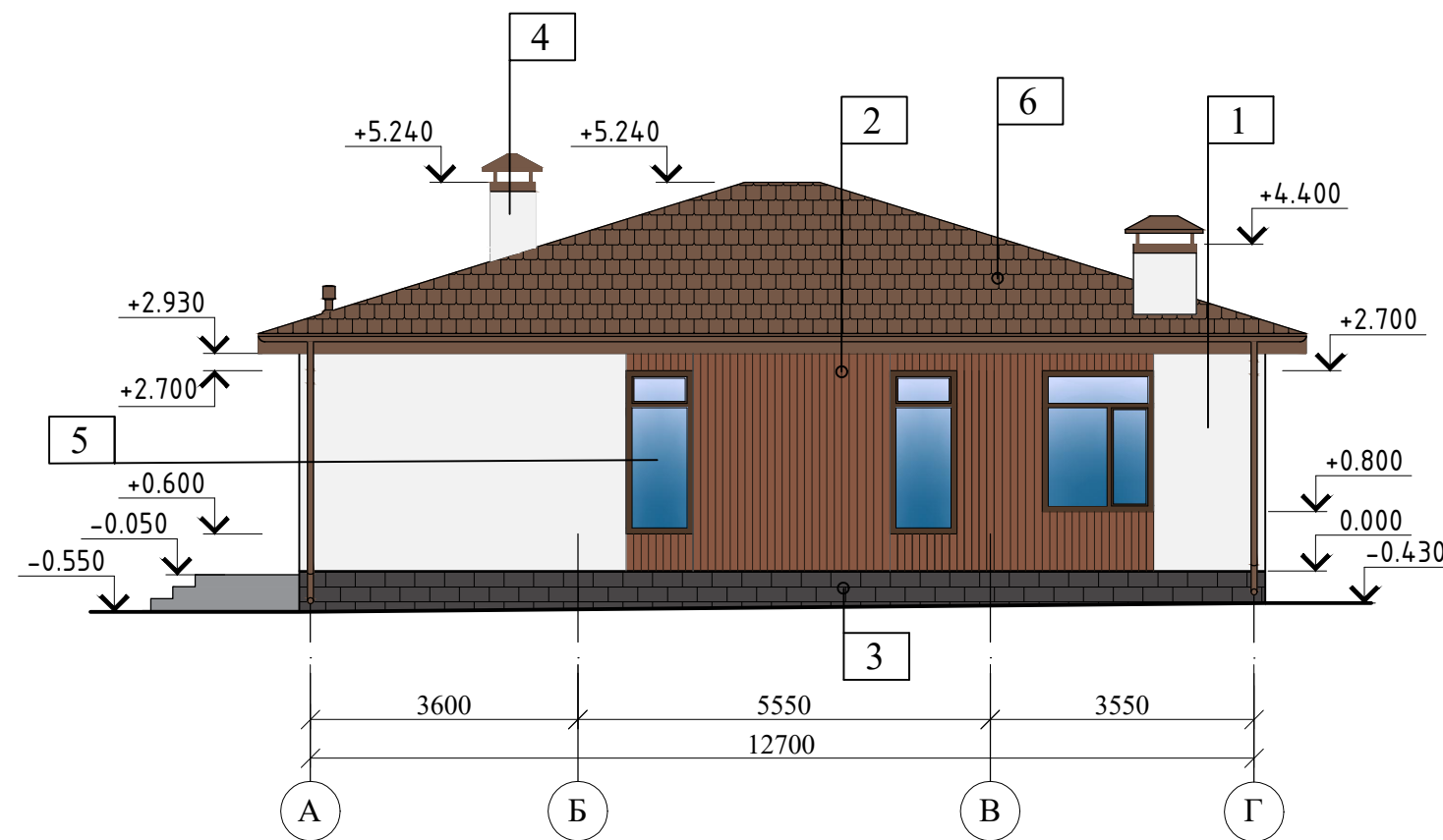

Отделка стен фасадов поз. 1:
вариант отделки мокрого фасада



Отделка стен фасадов поз. 2:
вариант отделки декоративной плиткой



1. Данный лист смотреть совместно с л. 3,4,5,6,7,8,9,10

Инва.№ и подл.	Подп. и дата	Взам. инв.№
----------------	--------------	-------------

						46/2023 - АС			
						Строительство жилого дома по адресу: Республика Крым, р-н. Симферопольский, с. Заречное, ул. Я.Мудрого, уч. 22			
Изм.	К.уч.	Лист	Ндок.	Подпись	Дата	Жилой дом	Стадия	Лист	Листов
							П	11	
Разработал	Гранский				11.23	Фасад в осях А - Г. Фасад в осях Г - А.	ИП Гранский С. В. Загородный Дом СТРОИТЕЛЬНАЯ КОМПАНИЯ		