

АСМ" Загородный дом"



ПРОЕКТ

архитектурно-строительный

34/2022 - АС

Строительство жилого дома по адресу:
Республика Крым, Сакский район, Ореховское сельское
поселение, ТСН "Урожай (садоводческий)" уч № 59

Технико-экономические показатели

№ п/п	Наименование	Ед.изм.	Кол-во
1	Этажность	эт.	1
2	Площадь участка	м ²	555.0
3	Площадь застройки	м ²	64.55
4	Площадь помещений	м ²	45,07
5	Общая площадь здания	м ²	49,62

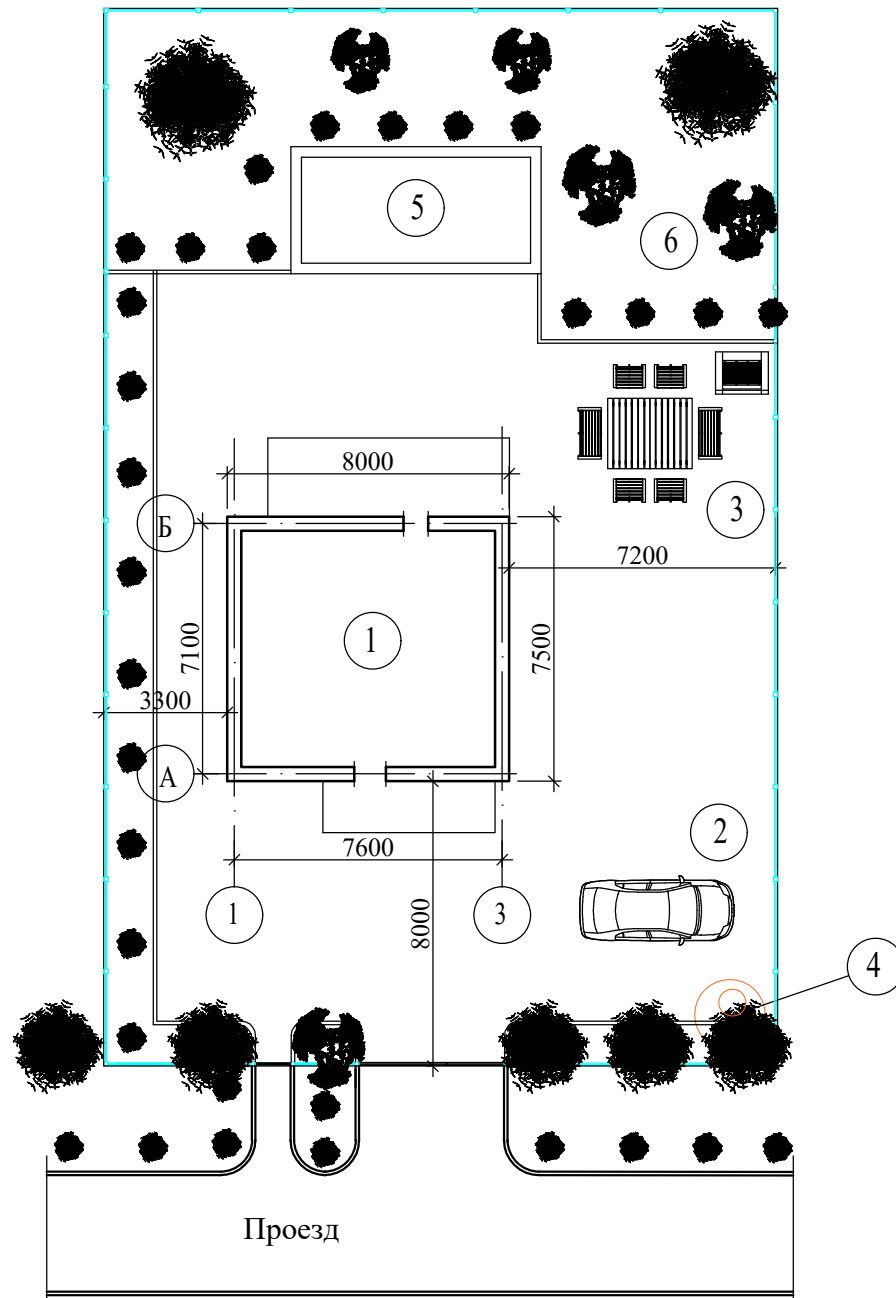

Экспликация

1. Жилой дом
2. Место парковки
3. Зона отдыха
4. Септик
5. Бассейн
6. Огородная зона

Инов. № подл.	
Подпись	
Дата	
Взам. инв. №	

						34/2022 - АС				
						Строительство жилого дома по адресу: Республика Крым, Сакский район, Ореховское сельское поселение, ТСН "Урожай (садоводческий)" уч № 59				
Изм.	К.уч.	Лист	Ндок.	Подпись	Дата	Жилой дом		Стадия	Лист	Листов
						Жилой дом		П	4	
Разработал	Гранский				09.22	Схема генерального плана		ИП Гранский С. В. Загородный ДОМ <small>СТРОИТЕЛЬНАЯ КОМПАНИЯ</small>		

План первого этажа на отм. 0.000

Экспликация помещений

№ п/п	Наименование	Площадь, м ²
1	Прихожая	3,87
2	Кухня	15,0
3	Спальня	15,80
4	Кабинет	6,80
5	С/у	3,6
Сумма площадей		45,07

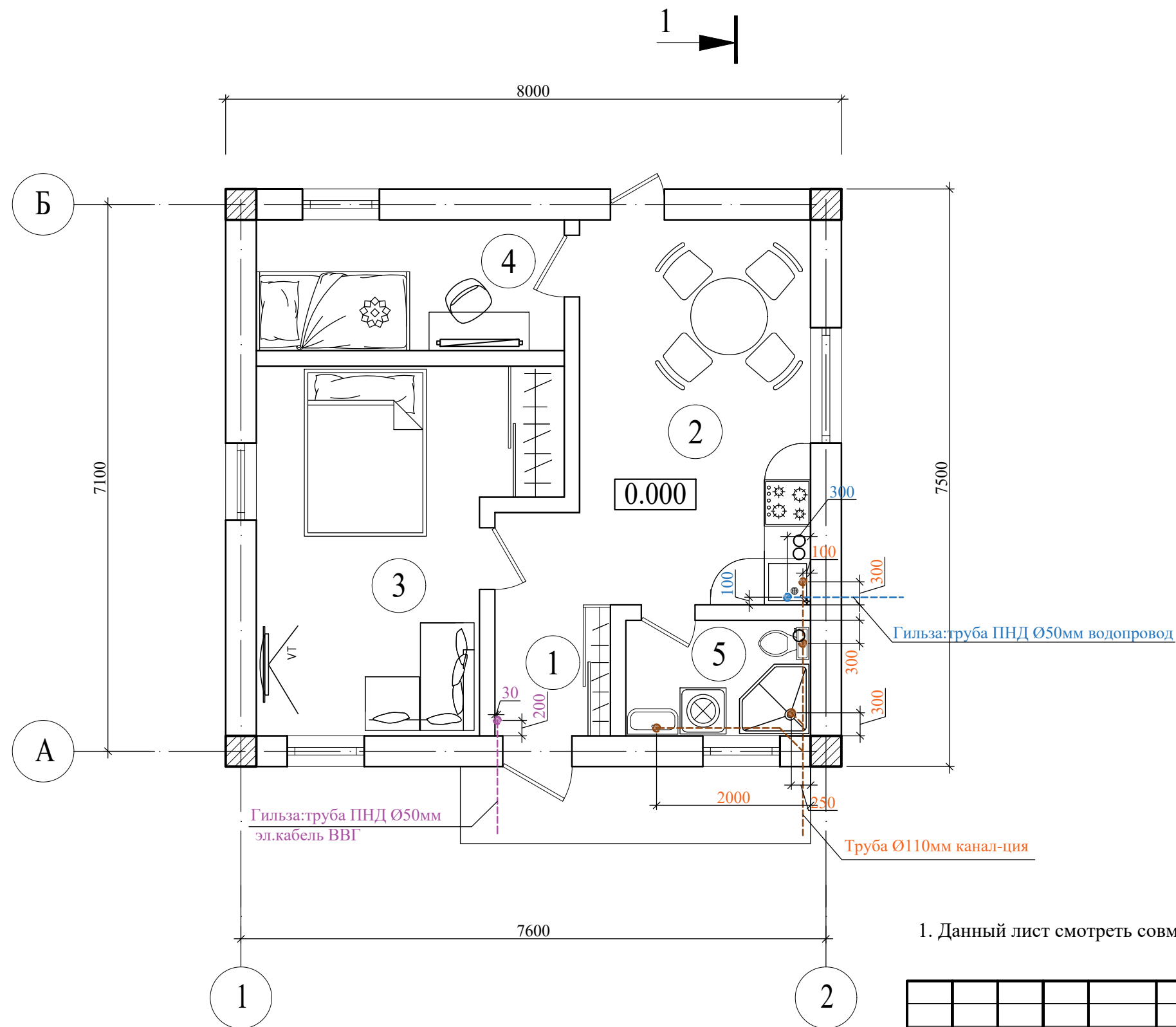

1. Данный лист смотреть совместно с л.6,7

1 (6) →

Инов. N подл.	Подпись	Дата	Взам. инв. N

34/2022 - АС					
Строительство жилого дома по адресу: Республика Крым, Сакский район, Ореховское сельское поселение, ТСН "Урожай (садоводческий)" уч № 59					
Жилой дом				Стадия	Лист
				П	5
Разработал Гранский				09.22	
План первого этажа на отм. 0.000				ИП Гранский С. В. Загородный Дом СТРОИТЕЛЬНАЯ КОМПАНИЯ	

Фасад А - Б

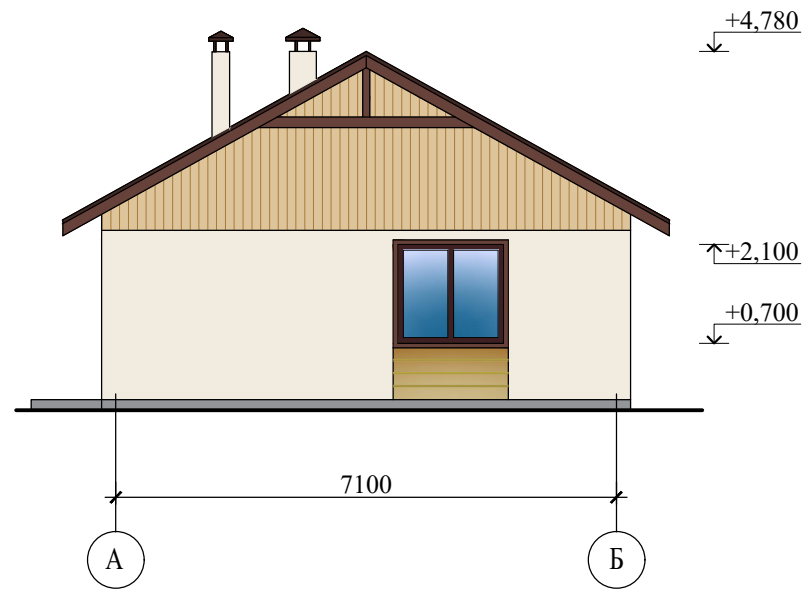

Фасад Б - А

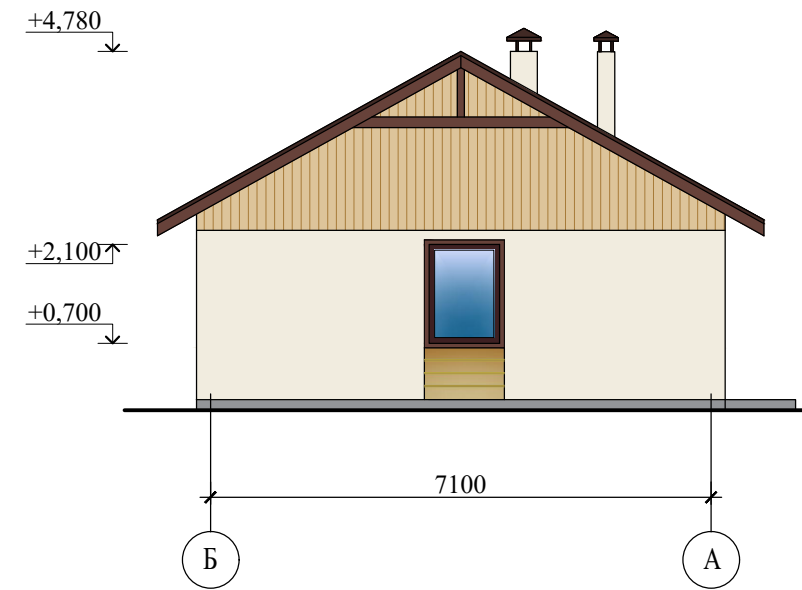

Фасад 1 - 2

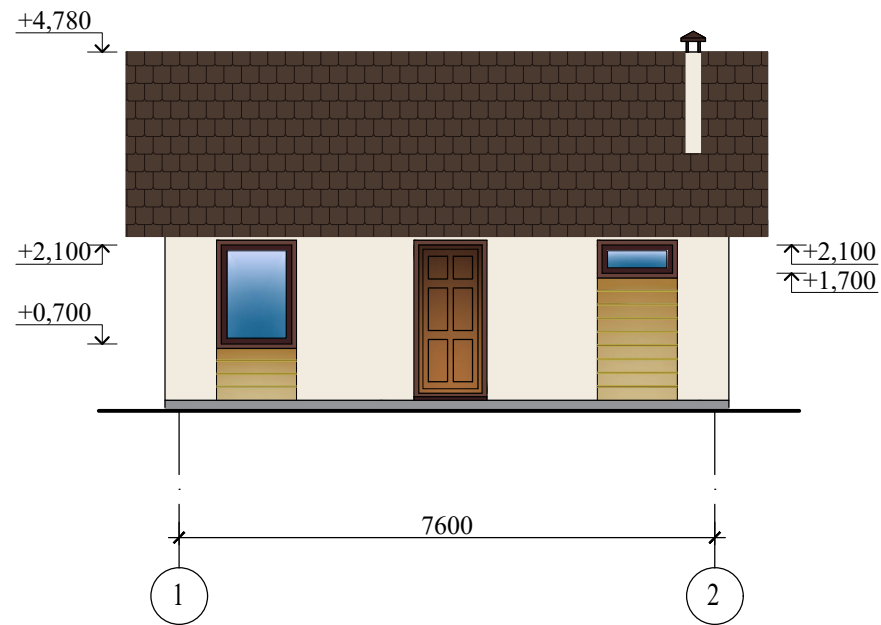

Фасад 2 - 1

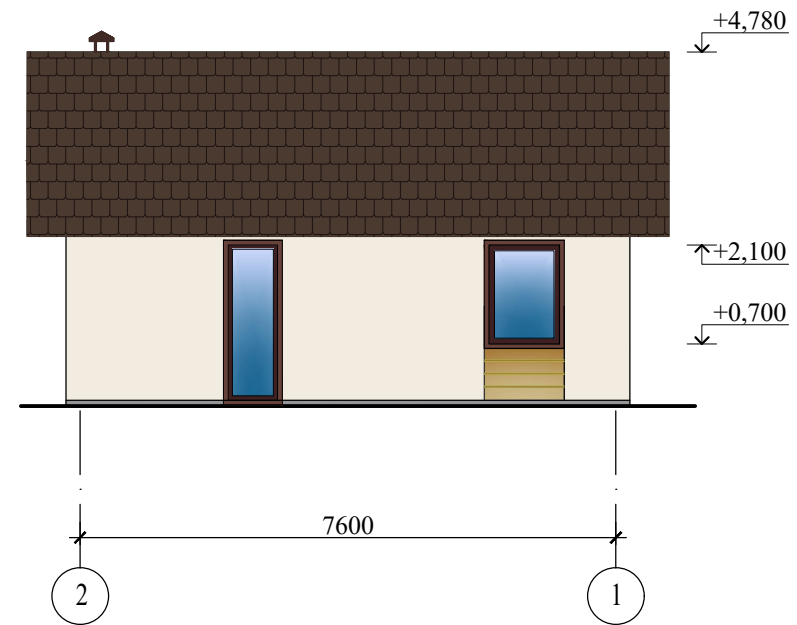

1. Данный лист смотреть совместно с л.5,6

Инов. N подл.	Подпись	Дата	Взам. инв. N

34/2022 - АС					
Строительство жилого дома по адресу: Республика Крым, Сакский район, Ореховское сельское поселение, ТСН "Урожай (садоводческий)" уч № 59					
Изм.	К.уч.	Лист	Ндок.	Подпись	Дата
Жилой дом				Стадия	Лист
				П	7
Листов					
Разработал	Гранский			09.22	
Фасад 1-2. Фасад 2-1. Фасад А-Б . Фасад Б-А.				ИП Гранский С. В. Загородный ДОМ <small>СТРОИТЕЛЬНАЯ КОМПАНИЯ</small>	

Развертка стены по оси "1"

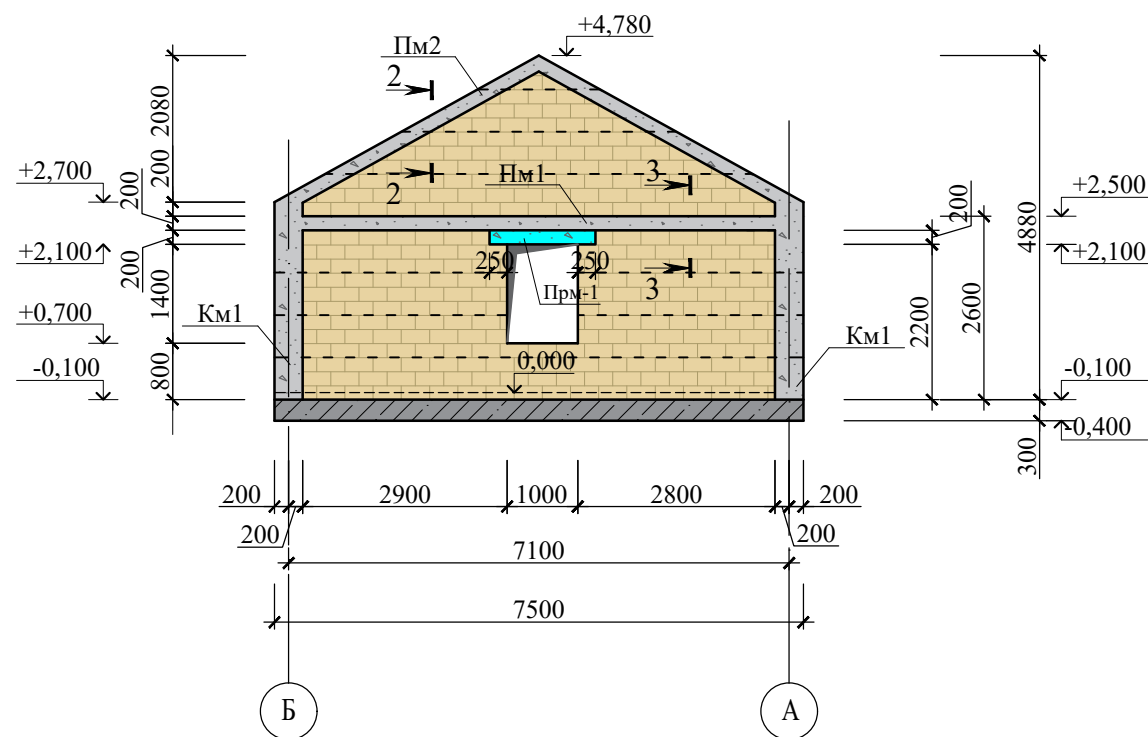

Развертка стены по оси "3"

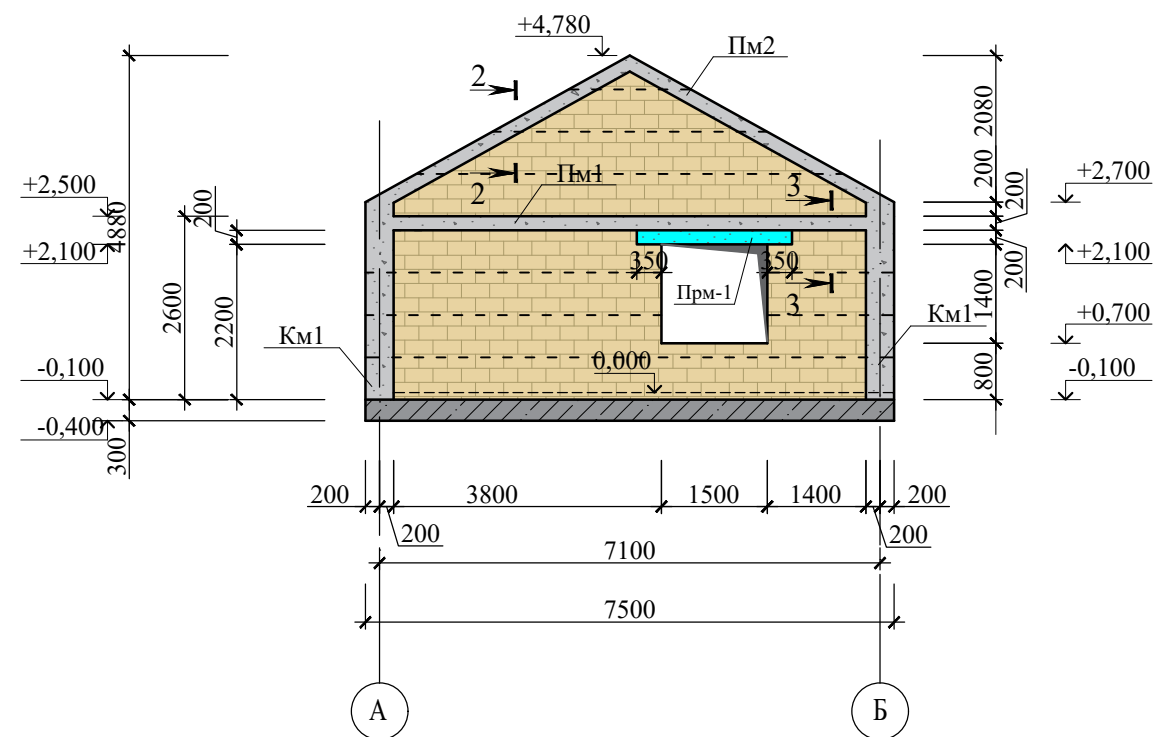

1 - 1 (Пм1)

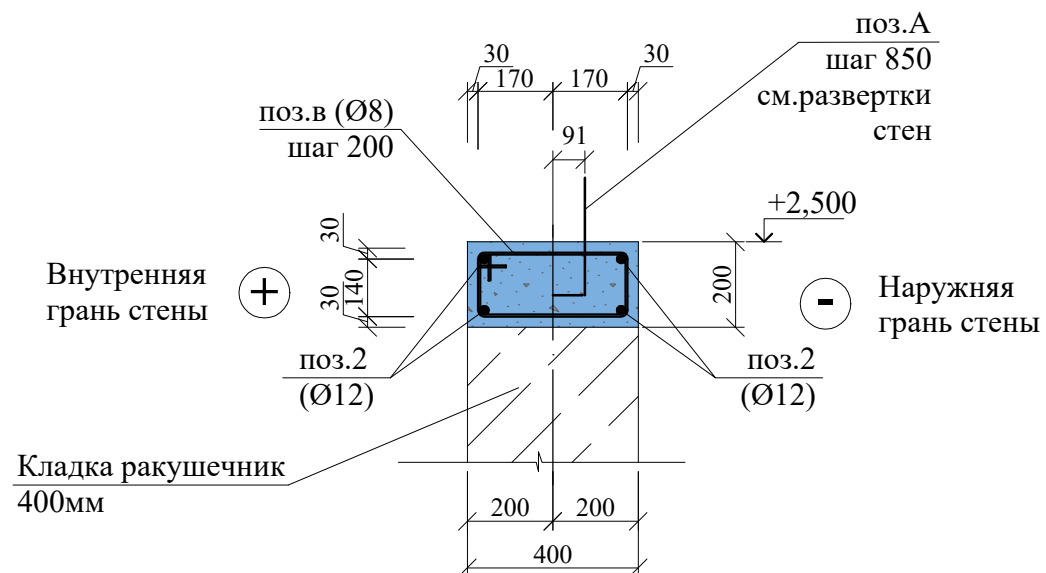

1. Данный лист смотреть совместно с л. 5,6,7,12,14,15,16

Инв.№ и подп.	Подп. и дата	Взам.инв.№

34/2022 - АС					
Строительство жилого дома по адресу: Республика Крым, Сакский район, Ореховское сельское поселение, ТСН "Урожай (садоводческий)" уч № 59					
Изм.	К.уч.	Лист	Ндок.	Подпись	Дата
Жилой дом					Стадия
					Лист
					Листов
Разработал Гранский					09.22
Развертки стен по осям "1", "2".					ИП Гранский С. В. Загородный Дом СТРОИТЕЛЬНАЯ КОМПАНИЯ